



VENT D'EST

La lettre de l'Eglise Protestante Unie de l'Est Lyonnais



ÉGLISE PROTESTANTE
UNIE DE FRANCE
communions luthérienne et réformée

Édito

En avant l'Avent !

Décembre 2024
Sommaire du n° 86

1

• En avant l'Avent

2

• Du neuf dans la paroisse
• Nouvelle équipe de moniteurs pour l'École biblique et l'Éveil à la foi

• Nouvelle équipe de musiciens

3

• Le point sur nos finances.
• Retour sur HALTE, les ateliers de théologie en ligne

4

• En avant en 2025, avec le programme F.E.T.E.

La paroisse Est Lyonnais

• Pdt du conseil de paroisse :
Jean-Paul Kovalevsky,
jpkova@free.fr
06 75 09 22 89

• Pasteur Serge Wüthrich,
s.wuthrich@gmail.com
06 66 64 63 74

Nouveau

• Mail : contact@eptm.fr

Nouveau

• Site : www.eptm.fr

Espace protestant
Théodore-Monod
22, rue Romain-Rolland
69120 Vaulx-en-Velin
Tél. 04 78 54 88 26

Comme le dit un proverbe, « le meilleur jour de la fête, c'est la veille ! » Alors que nous nous apprêtons à entrer dans le temps de l'Avent, il est tentant de s'imaginer qu'à Noël, Dieu naît discrètement dans la chaleur d'une étable, la tranquillité

et l'insouciance d'une douce nuit d'hiver. Cette attitude ressemble à celle des chrétiens qui attendent passivement que Dieu règle les problèmes de l'humanité, car, pensent-ils, c'est à lui d'agir. Mais attendre n'est en aucun cas synonyme de repos.

L'attente de l'Avent est au contraire dynamique et exigeante. Attendre, comme le dit le prophète Joël, c'est l'attitude du guetteur qui



crie à pleins poumons : « Ne dormez pas ! » Oui, ne dormez pas, sinon, jamais le Christ ne sera présent au monde, jamais le Royaume de Dieu ne sera réalité.

Attendre en ce temps de l'Avent, c'est donc se jeter dans la mêlée pour hâter la venue d'un monde plus juste. C'est se dépêcher vers celui qui est en difficulté, tendre une oreille attentive à celui qui a besoin de vider son sac, accepter de

donner au moins un peu de son superflu pour celui qui n'a même pas le minimum nécessaire.

Attendre la venue du Christ, c'est aussi s'efforcer, au milieu des défis de la vie en société, de maintenir cette conviction

que l'autre, quel qu'il soit, est mon frère ou ma sœur. Attendre activement, c'est risquer des paroles engagées, et refuser celles qui condamnent sans distinction.

Attendre Noël, c'est attendre un nouveau matin du monde, où notre prière sera enfin exaucée : « Notre Père, que ton règne vienne ». Et jusque-là... en avant l'Avent !

Serge Wüthrich

Dimanche 15 décembre : Fête de l'Avent

Le 15 décembre, nous célébrerons ensemble une fête de l'Avent.

Elle sera co-animée par les scouts et notre paroisse, avec la participation des catéchumènes et des jeunes de l'École biblique. Cette célébration, placée sous le signe de la Lumière de la Paix de Bethléem, aura lieu à 15 h.

En conséquence, il n'y aura pas de culte le matin à 10h30.



Du neuf dans la paroisse

Une nouvelle équipe de moniteurs pour l'École biblique et l'Éveil à la foi

Armelle, Corine, Prudence et Stéphane ont fait vivre l'École biblique et l'Éveil à la foi pendant plusieurs années. Ils ont passé la main à la nouvelle équipe présentée ci-dessous. Les séances sont préparées avec Serge.



De nouveaux musiciens dans l'équipe

Simone, Marie-Hélène et Victor font résonner les orgues et/ou le piano lors de nos cultes, et cela depuis plusieurs années. Dimanche 3 novembre, c'était la dernière prestation régulière de Simone, qui a demandé à faire une pause. Elle s'est rendue disponible pour nos cultes pendant de nombreuses années. Et elle l'a promis : elle reviendra de temps en temps. Nous la remercions du fond du cœur pour sa présence fidèle et constante. Merci, Simone. L'an dernier, toujours côté clavier, Gilchrist a taquiné le piano,



Victor

mais il s'est absenté de Lyon pour un an. Ces derniers mois, Claude a plus d'une fois fait vibrer son accordéon, et il va continuer à le faire, tandis que Lolke gratte la guitare de temps en temps. D'autres musiciens viennent et viendront étoffer l'équipe. Ainsi, depuis septembre, Michèle et son mari Rémy à la flûte ! Enfin, une jeune organiste, Maria, nous a déjà rejoints pour deux cultes. Bienvenue à elle ! Et vive la musique !



Michèle - Rémy - Lolke



Marie-Hélène



Claude

Deux formations chantantes La chorale Vent d'Est

Le Petit Chœur continue ses répétitions avec Daniel. Elles ont lieu certains samedi en fin d'après-midi. Vous chantez des airs et cantiques africains ?

Venez les rejoindre : Daniel, tél. 06 71 48 84 36

La chorale Vent d'Est bénéficie du retour de Michèle, en version intérimaire, en attendant une prochaine recrue chef(fe) de chœur. Celui-ci se réunit toujours les jeudis de l'année scolaire à Monod, à partir de 13h45. Venez les rejoindre si vous aimez chanter ! Contact : Roger-Michel. Tél. : 06 85 81 90 06 rogermichelbory@gmail.com



Appel au don joyeux de fin d'année



Le mois de décembre arrive, avec l'Avent. C'est un temps de reconnaissance et de fête pour l'année qui se termine. C'est aussi le temps du bilan financier le 31 décembre à minuit.

Merci infiniment pour tous les dons que vous avez déjà faits. Vous témoignez ainsi votre volonté de continuer à construire ensemble un lieu pour transmettre la bonne nouvelle, se donner les moyens d'accueillir toutes celles et ceux qui le souhaitent.

Ce lieu, ce sont les pierres vivantes qui forment une communauté humaine d'hommes et de femmes animés par des valeurs communes de partage, de solidarité, de fraternité et d'espérance.

Lors de notre dernier Conseil paroissial, nous avons observé, au 30 septembre, un niveau global de dons en-dessous de l'année dernière, mais la collecte de fin d'année est toujours la plus importante.

Aussi, je fais appel à votre joyeuse générosité de fin d'année pour que notre communauté et toute notre Église puissent continuer de porter la bonne nouvelle.

Dieu aime celui qui donne spontanément. La Bible ne dit-elle pas : « Que chacun fasse comme il l'a décidé dans son cœur, mais pas à contrecœur ou sous la contrainte, car Dieu aime celui qui donne avec joie » (2 Corinthiens 9 :7)

Claude Tinès, trésorier

Retour sur

« Halte », cours de théologie à distance

L'expérience a été tentée une première fois durant l'année scolaire précédente : proposer à des paroissiens de Monod et des Terreaux de suivre un parcours de théologie autour d'un livre... tout en restant chez eux devant leur ordinateur. Pour cette seconde édition, c'est un ouvrage de Hartmut Rosa qui a rassemblé les théologiens en herbe de septembre à novembre : Pourquoi la démocratie a besoin de la religion (Éd. La Découverte, 2023). Sonia a participé à ces ateliers en visio qui duraient une heure. Elle nous raconte.



née en 2022. Le sociologue philosophe allemand analyse l'évolution de la société. Il constate que nous sommes entraînés dans une course permanente qui semble inéluctable, à croître, accélérer et consommer de plus en plus d'énergie pour conserver une forme d'équilibre (« stabilisation dynamique »), alors même que nous avons perdu la conviction que demain serait meilleur qu'hier et que nous savons devoir, d'une façon ou d'une autre, décroître.

Une évolution irrationnelle

L'ouvrage est court et facile à lire. C'est le texte adapté d'une conférence don-

née en 2022. Le sociologue philosophe allemand analyse l'évolution de la société. Il constate que nous sommes entraînés dans une course permanente qui semble inéluctable, à croître, accélérer et consommer de plus en plus d'énergie pour conserver une forme d'équilibre (« stabilisation dynamique »), alors même que nous avons perdu la conviction que demain serait meilleur qu'hier et que nous savons devoir, d'une façon ou d'une autre, décroître.

Il décrit les conséquences physiques, psychiques et politiques de cette évolution irrationnelle sur les personnes et

Le don en pratique !

Pour bénéficier de l'avantage fiscal de votre don, vous avez plusieurs possibilités avant le 31 décembre à minuit.

• Claude Tinès / 06 29 79 11 11 / claude.tines@gmx.fr

Continuons à soutenir notre Église

1/ par virement bancaire
IBAN: FR74 2004 1010 0714 6750 7P03 814
BIC: PSSTFRPLYO

2/ par un chèque à l'ordre de l'EPUDL Est lyonnais, à envoyer à cette adresse : EPUDL 22, rue Romain-Rolland - 69120 Vaulx-en-Velin ou à remettre au culte au pasteur, au trésorier, à un conseiller de paroisse.

3/ un don en ligne sur notre site internet : <https://est-lyonnais.epudf.org/>

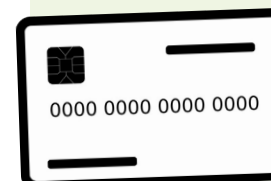

Cliquez sur l'onglet « Faire un don ». C'est rapide, facile et sécurisé. Soit vous utilisez votre carte bancaire, soit vous payez par Paypal, si vous disposez d'un tel compte.

Venez suivre le parcours F.E.T.E.

(Faire Église de Témoins Ensemble)



**6 rencontres
le dimanche
à l'EPTM
de 13h30
à 15h30**

**Se former
pour une**

**Eglise de
témoins**

2025

26 janvier

2 février

2 mars

23 mars

11 mai

25 mai

Merci de vous inscrire
auprès de Jean-Paul ou Serge

Comme annoncé dans le dernier numéro de *Vent d'Est*, notre paroisse s'engage dans une démarche de renouvellement de sa dynamique missionnaire, qui est au cœur de notre vie d'Église.

Cette réflexion se fera au travers du parcours F.E.T.E., conçu pour nous accompagner dans cette démarche. Nous invitons toutes et tous à participer à ce parcours, qui se déroulera en six séances de deux heures. Afin d'évaluer le nombre de per-

sonnes intéressées par cette formation, **merci de vous inscrire** auprès de :

- Jean-Paul - jpkova@free.fr
06 75 09 22 89
- Serge - s.wutrich@gmail.com
06 66 64 63 74